松本中学・松本深志高校陸上競技部　創部90周年記念

野口源三郎先生色紙（上島忠志　所蔵）

松本中学・松本深志高校 陸上競技部

創部90周年記念

5月9日　現役部員に昔を語る

5月9日　天馬会より記念品を贈る

野口源三郎先生を迎えて
昭和39年5月9～11日

5月11日
諏訪大社上社
本殿前

5月9日　現役部員とともに

5月9日　野口先生を囲んで・第一会館

大正７年２月　松本中学徒歩部卒業記念
野口源三郎先生（左から三人目）、赤羽元之助初代天馬会会長（右から二人目）

昭和31年８月６日
“暁の超特急”吉岡隆徳氏と
赤羽県陸協会長

昭和31年８月
オリンピック陸上競技候補選手
松本合宿・県営陸上競技場
南部忠平（前列左より五人目）
小掛照二（南部のななめ右うしろ）
赤羽会長（前列右より六人目）

昭和35年５月　県高校駅伝のスターターをする赤羽会長・
大町裁判所前

大正８年　当時の松中陸上競技部

昭和３年８月　県営運動場にて

昭和４年８月　県営運動場にて

昭和６年ころ
県競技会100mで優勝した高橋節郎

昭和12年６月　飯沼飛行士来校、祝賀の提灯行列

昭和12年４月　純国産機「神風号」で東京―ロンドン間大飛行をした飯沼正明

昭和12年２月　記念撮影

昭和12年夏　練習後旭町小学校庭にて記念撮影

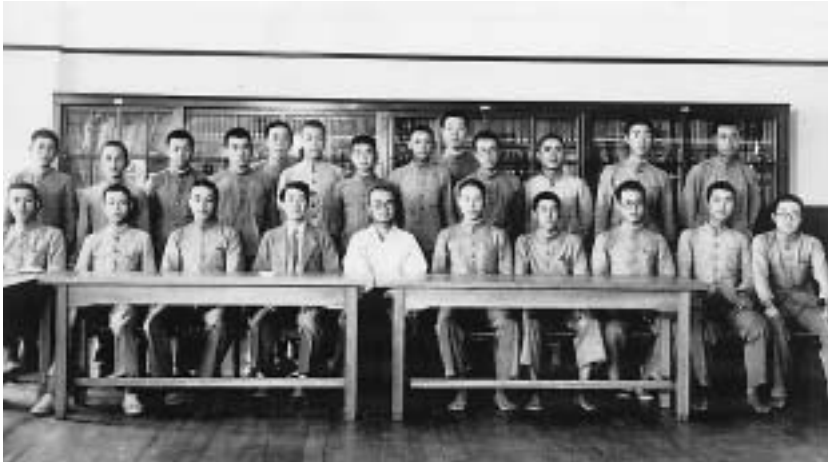

昭和12年　小関一郎先生出征送別会

昭和13年卒業　佐藤頼徳前天馬会会長

昭和16年　濱　皜
卒業記念写真

昭和16年11月６日　陸上競技部送別試合・県営運動場

昭和17年１月下旬
松中５ノ２集合写真

昭和21～22年ころ　県営陸上競技場　この中に映画監督の熊井　啓氏（昭23・69回）がいるらしい。当時の選手のほとんどが裸足だった。

昭和22年ころ　中信地区陸上競技大会

昭和22年３月　卒業記念

昭和24年４月　宮下立己の頭を刈る

昭和24年６月19日
中信地区大会優勝

昭和57年７月29～30日　第３回全国勤労者陸上競技大会にて
大会長をつとめた赤羽元之助氏

昭和25年　部室の前で

昭和26年５月20日　中信地区高校総体総合優勝

昭和26年３月　卒業記念

昭和27年３月　卒業記念

昭和27年５月　中信高校総体

昭和28年４月29日　第３回県下高校駅伝４位入賞

昭和28年５月　中信地区高校総体

昭和29年３月８日　卒業記念

昭和29年10月24日　県陸上選手権大会

昭和30年７月３日　信越インターハイ800mリレー
１’35”５の県高校新、大会新記録で優勝

昭和30年６月　中信大会総合優勝

昭和31年６月２日　中信地区高校総体総合優勝

昭和32年６月２日　中信Ⅰ・Ｈ総合優勝

昭和33年８月19日　秋の中信大会総合優勝

昭和34年５月31日　中信大会総合優勝

昭和35年　中信地区高校総体

昭和36年１月８日　天馬会新年会

昭和37年９月16日　第四回三校対抗陸上

昭和39年７月　夏の合宿

昭和39年７月５日　北信越Ⅰ・Ⅱ

昭和38年１月２日　天馬会新年会

昭和40年１月３日　天馬会新年会

昭和42年７月23日　松高対三高戦　上島先生の走幅跳

昭和42年11月４日　萩原　清君国体入賞祝賀会

昭和43年　県営運動場

昭和42年10月23日　第22回埼玉国体
高校男子やり投げで４位入賞した萩原　清君
記録59m40

昭和44年６月　県Ｉ・Ｈ優勝（母校グラウンドにて）

昭和44年６月22日　第８回北信越高校
陸上　走高飛で優勝した小松茂美君
記録　１m85

昭和45年　北信越高校陸上優勝

昭和50年　東京Ｉ・Ｈ　1600mリレー決勝４位入賞

やまびこ国体審判で使用したストップウォッチ
ゼンマイ式で１人２個あてもって計測した。

昭和53年10月16～20日　第33回国民体育大会「やまびこ国体」
陸上の審判をつとめた松中深志 OB

昭和58年７月９日　東京天馬会

昭和60年６月15日　第27回三校対抗陸上競技大会

昭和63年　東京天馬会

昭和63年３月８日　卒業記念

昭和63年10月15日　さよなら浅間競技場　審判台で最後の別れ　前列右から二人目元天馬会会長永井千馬太氏（大正12、松中44回卒）

創部90周年を迎えて

創部90周年記念事業実行委員長
松本中学・松本深志高校陸上競技部　天馬会
会長　**上　條　竹　芳**

創部90周年の節目の年を迎え、青春の一時期血と汗をグラウンドに注いだ、共通の思い出をもって、多くの皆様がこの記念事業にご賛同いただきましたことを大変嬉しく、厚く御礼申し上げます。

そして、折にふれ母校陸上競技部の発展にご支援たまわりました学校及び関係の皆様に対し、心より御礼申し上げます。

深志高校90年史をひもときますと、校内の活動にとどまっていた「徒歩部」を、対外試合を視野に入れた正式な部にされたのが、大正４年に赴任されたわが国陸上競技界の先駆者のお一人、野口源三郎先生であったと記されています。

それから現在まで連綿と受けつがれ、今日に至りました。OB 会「天馬会」が発足してからも46年になり、毎年発行される機関誌「天馬」には卒業していく３年生が「めぐる想い」の感動的な文章を寄せて OB 会への仲間入りをして参りました。

記念事業を機に長い歴史をふりかえりながら、新時代への飛躍のステップになればこれに優る喜びはありません。終わりに、記念事業の一環として開催しました８校対抗競技会に快く参加していただきました各校の選手ならびに学校関係の皆様に深甚なる敬意を表し、ご挨拶といたします。

お祝いのことば

深志同窓会
会長　**穂　苅　甲子男**

深志陸上競技部―天馬会、創部90周年記念おめでとうございます。

記念式典には全国各地から参会され、盛会に催されますことを深志同窓会を代表して心から慶祝申し上げる次第でございます。

わが深志高校もあと２年余りで創立130周年を迎えますが、創立120周年記念以来、野球部創部100周年、サッカー部創部85周年、山岳部創部80周年、バドミントン部創部50周年と夫々に祝賀記念行事が盛大に催されました。

「継続は力なり」と申しますが、いずれも深志の貴い歴史の遺産として、末長く後世に語り伝え、更に一層の盛り上りを期待したい次第であります。

天馬会といえば同窓会副会長として、長年に亘りご尽力いただいた、あの上忠先生の誇らしげな嬉しそうなお姿がつくづくと想い起されます。

天高く、心一つの輪となって、更に飛躍してゆこうではありませんか。

天馬会の皆さんの益々のご健勝、ご活躍を祈念しつつお祝いのご挨拶とさせていただきます。

陸上競技部創部90周年を祝して

松本深志高校
学校長　**藤　本　光　世**

陸上競技部の90年もの長い歴史と伝統の中で育まれ各界でご活躍されている大勢の先輩諸氏が、この機会に母校にお集まりになり、記念式典、記念講演会などの多彩な事業を行われることはご同慶の至りであります。

皆さんの教えを引き継いだ陸上競技部の諸君が、毎朝グラウンドを走っています。グラウンド北隅では基礎練習をしています。そのひたむきな姿は、大勢の生徒に好影響を与えています。中信大会でほとんどの生徒が自己ベストを出す陸上競技部の好成績は、このような地道な練習から生まれると思いました。

今、21世紀を展望した教育のあり方の基本的な方向として、「生きる力」を育むことが最も重要であると言われています。まさにここに、生きる力を育む教育活動があると思いました。先輩諸氏の各界でのご活躍がそれを示していると思いました。

90周年を節目として、深志陸上競技部の更なるご発展をお祈り申し上げます。

祝　　辞

長野県陸上競技協会
副会長　**小　口　正　行**

「松本中学・松本深志高校陸上競技部」の創部90周年、誠におめでとうございます。心からお祝い申し上げます。

松本中学校に在職された野口源三郎先生は、『長野県体育史』の序文で「…もう一つ私の心に強く残る思い出は、私は松本で陸上競技を身につけたことであります。…丁度松本に赴任するに先立って、丸善で偶然にも唯一冊あったアメリカのコロンビア大学のコーチ、マーフェー氏の著、『陸上競技の練習法』という本を手にしましたので、松本ではこれを手引きとして本格的な練習を試みました。私の相手は生徒たちがよくつとめてくれました。やがて、陸上競技部（徒歩部）をつくり、東京から数足のスパイク・シューズを購入して、生徒はそれらを共用したと記憶します。一緒に本を読み乍ら運動場に出ては練習する、アルプスの嶺に陽が落ちても運動場から去らぬ位熱心に練習しました。私と生徒の技倆は進んで、米沢一郎、大和烈、赤羽元之助（元長野陸協会長）などの生徒は中央の競技会に出場しても、堂々この頃の大学選手と伍する力をもって来ました。」と記しています。

この一事が長野県における近代陸上競技の濫觴です。

先輩野口源三郎先生のご功績を偲び、その一端を述べさせていただき、ご祝辞とさせていただきます。

（小口正行氏（信州大学名誉教授）は昭和37年から昭和44年まで深志高校に在職され陸上競技部の顧問、監督をされました）

■目　　次

記念アルバム

創部90周年を迎えて　天馬会会長　上條　竹芳
お祝いのことば　同 窓 会 長　穂苅甲子男
陸上競技部創部90周年を祝して　学　校　長　藤本　光世
祝　辞　長野県陸上競技協会副会長　小口　正行

記念式典次第……18
　記念講演
　記念演奏会
　記念式典出席者名簿
　祝賀会出席者名簿
　競技大会出席者名簿
　特別会費納入者名簿

90年の歩み……25
　記念事業のあらまし
　実行委員会名簿

競技大会プログラム……37
　申し合わせ事項
　競技役員

協賛広告……48

天馬の歌

松本中学 松本深志高校 陸上競技部創部90周年記念式典

平成15年８月９日
松本深志高校講堂

式　次　第

○進行　藤森茂幸

1	開式のことば		深澤賢一郎
2	黙　　禱		
3	あいさつ		上條　竹芳
4	来賓祝辞	同窓会長	穂苅甲子男
		学校長	藤本　光世
		長野県陸協	小口　正行
	・来賓紹介		
	・祝電披露		
5	記念品贈呈		上條　竹芳
	・記念品に対するお礼とあいさつ　現役主将		
6	校歌斉唱		応援団長
7	閉式のことば		平林　國治

記念講演　「昭和・平成　御代替り・奉仕の回顧」
講師　藤森　昭一

記念講演

演題「昭和・平成　御代替り・奉仕の回顧」
講師　藤森昭一　日本赤十字社社長・元宮内庁長官

講師紹介

昭和元年（1926）12月26日（これは昭和２日目にあたる）松本市生まれ。松本中学65回卒。東京天馬会会長。

1950年（昭和25年）厚生省に入省して以来、内閣参事官、首席参事官として佐藤、田中、三木、福田、大平各首相に、内閣官房副長官として中曽根首相にお仕えになりました。

昭和になって二日目に生まれたため「昭和天皇の即位とともに人生を歩み始めた」との強い思いをお持ちの藤森氏は、昭和から平成への天皇御代替わりを乗り切るために、宮内庁に1988年に乗り込まれて以来、現天皇の信頼が厚く平成での在任は1996年までの長きにわたりました。この間昭和天皇の崩御、現天皇の即位、皇太子殿下と雅子さまのご結婚などに携わられました。

現在日本赤十字社社長。「国民の善意をいかに生かすか、という大事な仕事」と真摯に取り組んでおられます。1999年（平成11年）勲一等旭日大綬章受章。

天馬ともなりて翔けむとスタートの
号砲を待ちし若き日もありぬ

藤森昭一

月次詠進歌（平成９年、御題「スポーツ」）

――志音会オーケストラ　演奏曲目――

ディヴェルティメントニ長調Ｋ.136第１楽章……モーツァルト
アリア……バッハ
ふたつのヴァイオリンの為の協奏曲イ短調　作品３－８……ヴィヴァルディ

志音会プロフィール

志音会は、深志高校音楽部現役生とその出身者および希望者の組織で、1953年５回卒太田良則を中心に結成されました。多くのプロの音楽家も含め現在会員数は約900名です。機運が高まれば、各地より会員が馳せ参じて演奏会を持ちます。また時に応じて松本、東京地区でいろいろな会を持ち会員相互の親睦を計っています。一時期活動が５回～15回位の年代に限られていましたが1994年３月の演奏会を機に現役生徒にまでわたる組織が再編成されました。1996年には、約１年間の準備期間を経て、県立松本文化会館にて「母校創立120周年記念演奏会」として、「第九」他を同窓会と共催、「第九」ではオーケストラの一部をのぞき、指揮者、ソリストも含めすべて会員で構成することが出来ました。

記念式典出席者名簿

卒回	氏　名
松中59	中澤　文夫
松中65	小野　　均
松中65	藤森　昭一
深志３	折井　隆夫
深志３	上條　信郎
深志３	宮島　昭六
深志３	溝上　長男
深志４	三沢　　昇
深志４	久保田昌良
深志５	倉口　義人
深志５	林　嘉久夫
深志６	伊藤　　朗
深志６	丹羽　　勝
深志６	平林　國治
深志６	百瀬　　元
深志６	上島　章生
深志６	丸山　　登
深志６	千野　恭武
深志６	西沢　千父
深志７	原　　昌男
深志７	大堀　利之
深志７	飯沼慶次郎
深志７	百瀬　　節
深志８	上條　竹芳
深志８	上條　尚平
深志８	米山　精観
深志８	久保田嘉信
深志８	横山　耕作
深志８	松岡　城史
深志９	三溝　一郎
深志９	吉原　貞夫
深志９	安藤　博仁
深志９	深沢賢一郎
深志９	小林　栄介
深志10	島田　洪三
深志10	上條　　泉
深志11	藤森　茂幸
深志12	宮島　義征
深志12	藤森　英水
深志12	小山　弘幸
深志15	勝野　正道
深志15	袖山　　紘
深志16	降旗征一郎
深志17	久保田康文

卒回	氏　名
深志17	大嶋　　徹
深志17	細萱　宜明
深志17	藤森礼一郎
深志18	小池　利賢
深志19	柳澤　一向
深志20	矢口　千秋
深志20	清沢　英男
深志21	萩原　　清
深志21	水谷　安男
深志21	逢沢　道澄
深志22	古畑　雅崇
深志22	吉田　昭男
深志23	百瀬　勝敏
深志23	小松　茂美
深志24	植松　武昭
深志26	小林　賢二
深志28	嶋田　　隆
深志29	小松　英二
深志36	清水　是昭
深志37	上條　道哲
深志37	青柳　　聡
深志37	丸山　哲治
深志39	畑山　邦彦
深志40	臼井　健一
深志40	和田　泰正
深志48	三代澤芳男
深志50	山崎紗綾香
深志53	清沢希里子
深志53	宮田　智雅
深志53	柴田　大樹
深志53	田中　將博
３年生	五味俊太郎
顧　問	有賀　大成
深志20	田内　正一
深志34	前沢　克彦

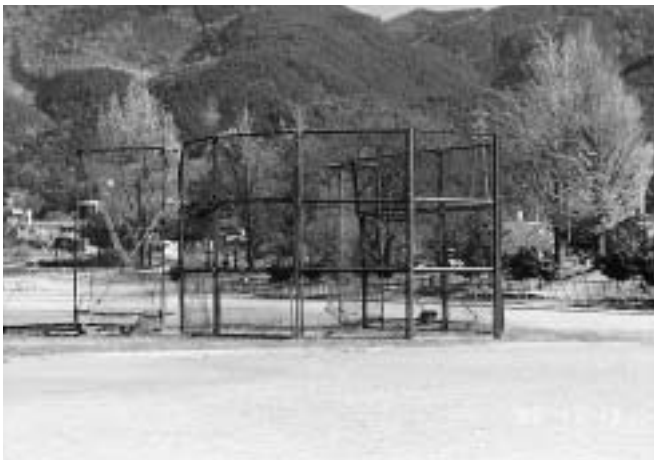

祝賀会出席者名簿

卒回	氏　名
松中65	小野　均
松中65	藤森　昭一
深志３	折井　隆夫
深志３	上條　信郎
深志３	宮島　昭六
深志３	溝上　長男
深志４	三沢　昇
深志４	久保田昌良
深志５	倉口　義人
深志５	林　嘉久夫
深志６	伊藤　朗
深志６	丹羽　勝
深志６	平林　國治
深志６	百瀬　元
深志６	上島　章生
深志６	丸山　登
深志６	千野　恭武
深志６	西沢　千父
深志７	原　昌男
深志７	大堀　利之
深志７	飯沼慶次郎
深志７	百瀬　節
深志８	上條　竹芳
深志８	上條　尚平
深志８	米山　精観
深志８	久保田嘉信
深志８	横山　耕作
深志８	松岡　城史
深志９	吉原　貞夫
深志９	安藤　博仁
深志９	深沢賢一郎
深志９	小林　栄介
深志10	上條　泉
深志11	藤森　茂幸
深志12	宮島　義征
深志12	藤森　英水
深志12	小山　弘幸
深志15	杉野　信雄
深志15	犬飼　健
深志15	岡村　広正
深志15	勝野　正道
深志15	袖山　紘
深志16	降旗征一郎
深志17	久保田康文

卒回	氏　名
深志17	大嶋　徹
深志17	細萱　宜明
深志17	藤森礼一郎
深志18	小池　利賢
深志19	柳澤　一向
深志19	渡辺　幸夫
深志20	矢口　千秋
深志20	清沢　英男
深志21	萩原　清
深志21	水谷　安男
深志21	逢沢　道澄
深志22	井口　彰
深志22	古畑　雅崇
深志22	関　学
深志23	百瀬　勝敏
深志23	小松　茂美
深志24	植松　武昭
深志26	小林　賢二
深志28	嶋田　隆
深志29	小松　英二
深志36	清水　是昭
深志37	上條　道哲
深志37	青柳　聡
深志37	丸山　哲治
深志39	畑山　邦彦
深志40	和田　泰正
深志47	齋藤　睦恵
深志48	三代澤芳男
深志53	清沢希里子
深志53	宮田　智雅
深志53	柴田　大樹
顧　問	有賀　大成
深志20	田内　正一
深志34	前沢　克彦

競技大会出席者名簿

卒回	氏　名
松中59	中澤　文夫
松中65	小野　　均
深志４	三沢　　昇
深志５	倉口　義人
深志５	林　嘉久夫
深志６	伊藤　　朗
深志６	平林　國治
深志６	百瀬　　元
深志６	上島　章生
深志６	丸山　　登
深志６	千野　恭武
深志６	西沢　千父
深志７	原　　昌男

卒回	氏　名
深志８	上條　竹芳
深志８	上條　尚平
深志８	横山　耕作
深志９	三溝　一郎
深志９	吉原　貞夫
深志９	深沢賢一郎
深志10	島田　洪三
深志11	藤森　茂幸
深志12	宮島　義征
深志12	藤森　英水
深志15	杉野　信雄
深志15	犬飼　　健
深志15	岡村　広正

卒回	氏　名
深志15	勝野　正道
深志16	降旗征一郎
深志17	久保田康文
深志17	玉川　吉彦
深志20	矢口　千秋
深志21	萩原　　清
深志21	逢沢　道澄
深志22	吉田　昭男
深志23	百瀬　勝敏
深志23	小松　茂美
深志24	植松　武昭
深志28	嶋田　　隆
深志36	清水　是昭

卒回	氏　名
深志37	上條　道哲
深志40	臼井　健一
深志40	和田　泰正
深志44	赤羽　洋輔
深志48	三代澤芳男
深志49	大池　由介
深志53	穂苅　賢三
深志53	宮田　智雅
深志53	柴田　大樹
深志53	田中　將博
３年生	五味俊太郎
顧　問	有賀　大成

特別会費納入者名簿

卒回	氏　名
松中53	高橋　節郎
松中53	浜　鉄夫
松中56	中島　深水
松中57	伊藤　良一
松中58	山田　哲郎
松中59	倉沢　秀夫
松中59	中澤　文夫
松中59	小穴　芳実
松中60	上条　勲
松中62	白澤　基
松中62	有賀　裕
松中63	飯沼　久文
松中63	小林　俊夫
松中63	服部　忠彦
松中63	保科　正大
松中65	赤羽　彰
松中65	小野　均
松中65	藤森　昭一
松中66	上兼坦三郎
松中66	前澤　正久
松中68	上条　俊之
松中69	小林　修
深志２	岩原　正典
深志２	矢島　義昭
深志２	山口　藤朗
深志２	降籏　旭彦
深志３	折井　隆夫
深志３	宮島　昭六
深志３	溝上　長男
深志４	佐原佐登司
深志４	小里　貞愛
深志４	久保田昌良
深志４	三沢　昇
深志５	高津　宗吉
深志５	倉口　義人
深志５	林　嘉久夫
深志６	伊藤　朗
深志６	丹羽　勝
深志６	平野　一雄
深志６	平林　國治
深志６	百瀬　元
深志６	上島　章生
深志６	丸山　登
深志６	千野　恭武
深志６	西沢　千父
深志７	清水　初夫
深志７	原　昌男
深志７	大堀　利之

卒回	氏　名
深志７	飯沼慶次郎
深志７	百瀬　節
深志７	赤羽　晃二
深志８	上條　竹芳
深志８	上條　尚平
深志８	米山　精観
深志８	久保田嘉信
深志８	中島　富晴
深志８	松岡　城史
深志８	横山　耕作
深志８	犬飼　祥夫
深志９	三溝　一郎
深志９	石山　盛也
深志９	竹村　勇
深志９	吉原　貞夫
深志９	石川　暢洋
深志９	安藤　博仁
深志９	師岡　通雄
深志９	深沢賢一郎
深志10	小田　城明
深志10	島田　洪三
深志10	山本　敏夫
深志10	坂本惣四郎
深志11	石曽根貞一郎
深志11	藤森　茂幸
深志11	岩本　幸雄
深志12	小林　孝
深志12	宮島　義征
深志12	藤森　英水
深志12	小山　弘幸
深志13	井村　義人
深志13	堀内　武夫
深志14	原田　孝之
深志14	岩下　元広
深志14	牟礼　研吾
深志15	岡村　広正
深志15	勝野　正直
深志15	袖山　紘
深志16	矢崎　弘道
深志16	降旗征一郎
深志16	三溝　俊明
深志17	野村　哲男
深志17	久保田康文
深志17	大嶋　徹
深志17	武長　憲二
深志17	常田　文彦
深志17	細萱　宜明
深志17	玉川　吉彦

卒回	氏　名
深志17	藤森礼一郎
深志18	小池　利賢
深志19	武長　和美
深志19	柳澤　一向
深志19	渡辺　幸夫
深志20	矢口　千秋
深志20	清沢　英男
深志20	田内　正一
深志20	上島　正
深志20	若林謙一郎
深志21	萩原　清
深志21	水谷　安男
深志21	逢沢　道澄
深志21	石田　義雄
深志22	井口　彰
深志22	藤原　俊郎
深志22	古畑　雅崇
深志22	関　学
深志22	吉田　昭男
深志23	野村　尚
深志23	百瀬　勝敏
深志23	小松　茂美
深志24	黒岩　一雄
深志24	昌川　永治
深志24	植松　武昭
深志24	米窪　英人
深志24	望月　勝夫
深志25	小沢　重成
深志25	橋本　副孝
深志25	酒井　利雄
深志26	松島　洋
深志26	砂田　修
深志26	小林　賢二
深志26	松沢　謙一
深志28	傘木　博
深志28	唐木　浩之
深志28	米倉　秀人
深志28	嶋田　隆
深志28	平林　啓記
深志29	小松　英二
深志30	沖　健吏
深志31	日野　寛明
深志33	柳原　秀伸
深志34	前沢　克彦
深志34	本木　寿昭
深志36	清水　是昭
深志36	小松　康志
深志36	寺平　恵則

卒回	氏　名
深志37	上條　道哲
深志37	柳沢　誠
深志37	久保田　充
深志37	丸山　哲治
深志38	小平　匡容
深志38	斎藤　孝美
深志39	畑山　邦彦
深志40	山越　言
深志40	上村　聡
深志40	和田　泰正
深志41	梨子田康秀
深志41	冨永　浩一
深志41	小松　尚志
深志41	秋葉　朋美
深志42	中原美智子
深志43	小田切徹州
深志43	梨子田聖司
深志43	望月　政和
深志43	竹内　千栄
深志44	赤羽　洋輔
深志44	矢野有紀子
深志44	一之瀬真知
深志45	水城　由貴
深志47	等々力靖子
深志47	小林　理絵
深志47	奥井　美貴
深志48	三代澤芳男
深志48	駒村　祥
深志48	曽根原崇文
深志49	大池　由介
深志50	山崎紗綾香
深志51	勝野　淳
深志53	清沢希里子
深志53	坪田　充弘
深志53	小原久美子
深志53	三枝　俊介
深志53	柴田　大樹
深志53	田中　將博
深志54	川舩　圭介
深志54	森　雄太
深志54	伊澤　有
３年生	五味俊太郎
	東京天馬会
元監督	伊藤　昭治
合　計	2,531,200円

松本中学・松本深志高校 陸上競技部

90年の歩み

N.R.R.

感謝状

長野県松本深志高等学校殿

貴校は旧制松本中学校時代の大正4年わが国陸上競技界の先覚者野口源三郎先生を指導者として陸上競技部を創立され爾来現在に至るまで長野県陸上競技界発展の原動力となった幾多の人材を育成されてわが国陸上競技発展に寄与されました　うち相当数の方々が母校卒業後も長野陸上競技協会において後進の指導育成に尽力され中で陸上競技人にもその功績が特に顕著であるとして受章された最高の栄誉である秩父宮章を受章された方々は次の5氏を数えるに至りました

赤羽元之助殿　永井千馬太殿　三浦忠夫殿
上條友雄殿　市川太郎男殿

これは一高等学校出身者としては全国的にも稀な数であり貴校が陸上競技界に尽くされた功労の大きさを如実に示すものです

今般貴校が創立110年を迎えられるに当たり　ここにその永年の功労を称え得せて今後一層のご発展をご期待申し上げます

昭和61年10月15日

財団法人 日本陸上競技連盟
会長 青木半治

90年の歩み（抜粋）

大正４年（1915）

27歳で着任して徒歩部を創設した野口源三郎教諭がのちに「生徒たちが一夕私の下宿に集まって、スポーツの清談中……県下中等学校の連合競技会を開きたいという希望が出てきました。……校長にお願みして、校長会にこの希望を申し入れたところ快諾され……この年の秋、長野中学校の校庭や道場を主会場として、その第１回大会を催しました。」と回想されているような機運とともに再興された。

当時の記録

	（大正４年度）	（大正５年度）
100ヤード	―	11秒４　高田　茂
200m	29秒　川船義男	27秒５　高田　茂
100ヤード高障害	―	14秒５　赤広沖三
200ヤード低障害	33秒　林今朝義	30秒　藤森　篤
400m	１分７秒　胡桃沢紀司三	１分５秒　大和　烈
600m	１分50秒　関　拙郎	２分27秒　胡桃沢紀司三
１マイル	―	５分32秒　藤森群市
走高跳	４フィート４インチ　石田幸成	４フィート８インチ　赤広沖三
走幅跳	16フィート　手塚庫助	17フィート　手塚庫助
棒高跳	７フィート　寄藤亥織	８フィート　藤沢　拡
砲丸投	―	23フィート６インチ　赤羽清吾
円盤投	―	64フィート　洞沢　修
ホップステップアンドジャンプ	―	35フィート１インチ　手塚庫助
五種競技	―	290点余　大和　烈

（大正５年12月発行「校友」54号より）

（注）100ヤード障害はどんな間隔で何台か、５種競技は何の競技でどう採点したのか不明。しかし貴重な興味深い記録です。

大正６年（1917）

５月　第３回極東オリンピックにて野口源三郎教諭が10種競技に優勝。この時修学旅行をかねて応援。

10月　徒歩部競技の対外試合はこの年からであった。県下中等学校聯合体育会に徒歩部が入ってからである。中等学校のなかで陸上競技を早くとり入れた松中はすぐれた素質の選手を擁していたこともあって、強豪チームを編成でき、14種目中１位５種目であった。しかし、この頃の陸上競技は一般には運動会が中心で記録を重んずる競技会は少なかった。

大正７年（1918）

３月　野口源三郎先生離任。東京高師に帰られた。県下中等学校聯合体育会。上田、野沢、飯山、長野、長商、大町、諏訪、松商、上伊那、飯田などの参加中松中が入賞を逸したのは、８哩マラソン、棒高跳の２種目にすぎなかった。

特に米沢一郎は400m、走幅跳、１哩リレーに優勝、円盤投、砲丸投、槍投は２位となり、外に番外参加の三段跳は優勝者の記録を数歩引離していた。

大正８年（1919）

有力選手の卒業により“ 惨敗 ”。

大正９年 （1920）	米沢一郎をコーチに迎え、県下中等学校聯合体育会にて総点24点で優勝。 水谷歓二（400m）、高橋茂（800m）、竹内武雄（フィールド）らが活躍した。
大正10年 （1921）	米沢のほか東京高等師範学校から佐藤コーチを招いて夏季練習（８月20日～30日）を積み、聯合体育会にて400m（水谷歓二）半哩リレー、砲丸投（熊谷玄）、走高跳（青柳勲司）が優勝。 その後も県下右翼の成績を残した。
大正11年 （1922）	聯合体育会は１点差で２位。
大正13年 （1924）	初の松高主催オリンピック大会が開催され、100m、1500m、800mＲ、走幅跳に優勝。総点でも長野師範を１点差でおさえた。 10月（３日～５日）には名古屋に遠征し、富田中学、育英商業、安城農林などと競技、富田中学に優勝をゆずったが２位となっている。 10月26日　松高運動会に参加、諏訪中、松商の２チームと1500m、800mＲ（松高運動会は２種目だけ）を競い、両種目とも１着となって優勝旗をもち帰った。
大正14年 （1925）	「競技部」と改称。 10年以降、松高主催近県下中等学校陸上競技大会で幾度か優勝。 松高主催の聯合体育大会は長師の一人舞台で優勝種目一つもなしに終る。 松高運動会も800mＲは松商に、1500mは伊那中に譲って敗れる。
大正15年 （1926）	松高主催聯合体育会（９月24日）は、400m優勝、100m、800mＲ２位、棒高跳３位と４種目の入賞にとどまった。 松高運動会は、松商と２校参加で800mＲ、1500mとも敗れた。
昭和２年 （1927）	陸上競技部の活動は、例年４月下旬から５月上旬、松高からの挑戦による練習試合によって開始された。 両軍ともいわば足ならし、小手調べの気持である。何といっても好敵手は松商で、合宿でも彼を仮想敵国とした。 昭和初年の松商は、野球の外、陸上競技も強豪であった。 ・昭和２年９月には「永年沈滞していた対松商戦の復活」を提言して容れられ、「数年来の希望」が実現し雌雄を決する機運をつかんだ。この日は12種目に亘って熱戦を展開、33対33で勝敗が決せず遂に薄暮に及んだ。
昭和４年 （1929）	・昭和４年５月には恒例の松商の挑戦をうけたが、11種目に亘って合計21対42で大敗した。 伊那中、南農との練習試合に勝ち、９月には県下短距離界の雄、上田中に挑戦したところ、偶々開催されることになっていた、北信中等陸上競技大会に勧められて参加、２位の上田中をはるかにひき離して圧勝した。 県大会、10月の山梨大会（参加13校）及び松高大会もすべて優勝した。

昭和５年（1930）

・昭和５年は不振であったが、独り上條友雄（昭６年卒）の円盤投が抜群で県下大会29m72、山梨大会33m89（大会新）松高大会30m76を記録し、各大会のレコードホルダーとして輝いた。
そして、11月２日の大毎・東日主催「全国中等陸上競技東西対抗」に推薦されて甲子園の檜舞台に出場35m38を投げて２位入賞の大活躍をした。

昭和６年（1931）

昭和６年９月、松商競技部後援会主催（東日後援）の「第１回南信中等競技大会」、10月の松高大会には、ともに松商をくだして優勝。県下大会と、山梨大会は敗退した。

昭和７年（1932）

「５年前県下に、全国にオール優勝の燦然たる記録を残した松中競技部、華やかな松中競技部」（校友82号13．２）と回顧せしめた黄金時代のこの年は、第２回南信大会（６月）、県下大会（９月）、松高大会（10月）とも強豪を制圧して全優勝を飾った。
尚、松高主催近県下中等学校陸上競技大会及び県下中等学校陸上競技大会の優勝校は次の通りである。

松高主催近県下中等学校陸上競技大会

回	年	優勝校
第１回	大正10年	諏中
2	11	諏中
3	13	松中
4	14	松商
5	15	松商
6	昭和２	松中
7	3	松商
8	4	松中
9	5	松商

県下中等学校陸上競技大会

回	年	優勝校
第１回	大正15年	松商
2	昭和　２年	松商
3	３年	松中
4	４年	松中
5	５年	松商

この年の松中の樹立した新記録を抄記すると次の通りである。

南信大会	200m	藤沢宗平	23″７	（県新）
	800mＲ	鈴沢　淵		
		小松安衛		
		小松友衛		
		藤沢宗平	１′38″２	（県新）
県下大会	100m	小松友衛	11″６	（県新）
	200m	小松友衛	23″２	（県新）
松高大会	1500m	中島　湊	４′48″	（大会新）
	砲丸投	小室文章	10m71	（大会新）
	400m	小松安衛	57″	（大会新）
	走幅跳	鈴沢　淵	５m91	（大会新）

８月には毎年の念願であった日本学生陸上競技連盟主催の「インターミドル」（全日本中等陸上競技大会、南甲子園運動場）に出場して、小松友衛は100mに11秒Ｆをもって３位に食いこみ、1600mＲは小松友衛、鈴沢淵、藤沢宗平、小松安衛のメンバーで、３分49秒をもって４位を獲得した。
この大会に全国から参加したもの、148校、600名、松中は16位の成果をあげ「短距離王国松中」の名を恣にした。

昭和８年（1933）～昭和13年頃（1938）

第３回南信大会、第８回県下大会とも松商に優勝を奪われ、松高大会は松中と二中（現、県ケ丘高校）のみの出場に終って、優勝旗はあやうく３年抱くことができた。

それ以後数年不振が続き、「部報」は毎年惨敗の無念を書きとどめている。

昭和14年（1939）～

10月１日、上田蚕糸専門学校（現、信州大学繊維学部）主催の「第１回中等競技大会」が発足し、これに出場して惨敗を喫した。
この年、中野一郎が三段跳で神宮大会に選抜されて出場した。
なお、昭和14年に実施した全員一部必入制は、昭和17年再びとりあげられ、競技班もこれを機に「敢然新目的、否真目的に沿ふべく」「試合は二義的なもの」という理念に転換。

昭和18年頃（1943）

昭和18年４月１日、中等学校令が施行され、皇国民錬成の教育がうち出されて、文部省は「学徒体育訓練要綱」を発表、陸上競技は「修練」として正課に入り専ら戦力増強の手段に変貌していった。

昭和21年（1946）

陸上競技部再建。
東筑摩郡の青年団との対抗試合をやる。又、県下総合体育大会が開催され５人の選手が参加した。

昭和23年（1948）

第１回全国高等学校対校陸上競技選手権大会（インターハイ）開催。中信大会３位までが信越大会への出場権を与えられた。
11月、校庭にて諏訪清陵高校との第１回定期戦を行う。55対50で辛勝。
松中陸上競技部 OB 会の親睦会「二葉会」が発足、数年続く。

昭和24年（1949）

市川太郎男氏（昭６卒）の肝煎りで、６月に宮田自転車との対抗戦を行う。
７月の北信越インターハイで400mに米窪源54″で（大会新）３位、槍投に山口賢一（42m83）３位。宮下立己（42m52）が４位に入賞。念願の大阪中モズ競技場でのインターハイに本校としてはじめて出場を果たした。

昭和27年（1952）

第５回インターハイ松本にて開催。
　宮坂良明　　110H　　６位入賞
この時800R（倉口義人、伊藤朗、西沢千父、高津宗吉）
　三段跳　宮坂良明
　槍投　　中野　覚が出場した。
宮坂良明が選手宣誓をした。

昭和28年（1953）

第３回県下高校駅伝競走（大町～松本間）が４月29日に開催され、４位入賞。

１区	5.1K	下島末雄	37.2km　２°29′42″（優勝　深志３部　２°24′２″）
２区	6.2K	平林国治	
３区	5.9K	大堀利之	
４区	3.4K	上島章生	
５区	4.5K	倉科浩内	
６区	5.5K	百瀬　元	
７区	6.6K	平野一雄	

昭和29年（1954）　第１回 OB 対現役戦が行われる。

昭和30年（1955）　第１回長野県高等学校陸上競技大会（県インターハイ）が開催され、総合優勝をとげる。
この年、800ｍＲ（犬飼祥夫、久保田嘉信、横山耕作、上條竹芳）は信越インターハイで１′35″５の大会新、県高校記録を樹立して優勝した。（７月３日）
第２回 OB 対現役戦。得点、33対27で現役が辛勝。
種目は　60m、100m、400m、800m、1500m
400ｍＲ
走幅跳、走高跳、砲丸投、円盤投、であった。

昭和31年（1956）　第２回県高校陸上競技大会（６月13日）に吉原貞夫、投てき３冠。（槍投49m78、円盤39m19、ハンマー投40m68）

昭和33年（1958）　初の女子部員関　宏子（投てき）が誕生した。

昭和34年（1959）　第１回３校対抗戦（県ケ丘、松商、深志）開催。
以後当番校もちまわりで現在に至る。

昭和36年（1961）　機関誌「天馬」第１号発行。
この年上條友雄氏（昭和６年松中52回卒）秩父宮章受章

昭和37年（1962）　第１回北信越高等学校陸上競技大会（北信越インターハイ）開催（金沢）。総合７位。

昭和39年（1964）　この年、“史上最強のリレーチーム”と言われ、県高校記録を次の通り樹立した。
400Ｒ　44′９　（県高校新）（宮沢正明、野村哲男、鳥養　崇、草間康善）
800Ｒ　１′31″９　（県新、県高校新）（大島　徹、鳥養　崇、草間康善、野村哲男）
1000Ｒ　２′５″２　（県高校新）（鳥養　崇、草間康善、野村哲男、山本民夫）
1600Ｒ　３′34″４　（県高校新）（野村哲男、宮沢正明、草間康善、山本民夫）

昭和42年（1967）　野口源三郎先生ご逝去（３月16日）享年78歳
第22回国民体育大会　10月22日～27日　埼玉・上尾
萩原　清　槍投　４位入賞　59m40

昭和43年（1968）　赤羽元之助氏（大７、松中39回卒）秩父宮章受章

昭和45年（1970）　第10回北信越大会にて総合優勝。これは長野県初の快挙であった。
（６月27日～28日）新潟・高田
第23回全国高校陸上競技対抗選手権大会（インターハイ）にて小松茂美、走高跳１m90（県高校新）で７位入賞。

昭和46年（1971）　永井千馬太氏（大12、松中44回卒）秩父宮章受章

昭和49年（1974）　三浦忠夫氏（大13、松中45回卒）秩父宮章受章

昭和50年（1975）　第14回北信越大会にて総合優勝（６月20日～22日）長野・松本
第28回全国高校陸上競技対抗選手権大会（インターハイ）にて
1600R（米倉秀人、嶋田　隆、平林啓記、傘木　博）３′22″９（県新、県高校新）で４位入賞した。

昭和53年（1978）　第33回国民体育大会（長野やまびこ国体）開催（10月15日～10月20日）
少年女子Ｂ　渡辺陽子　26″18　４位入賞
また女子400Ｒの県チームの３走として出場し47″25（大会新、県新）で優勝した。

昭和54年（1979）　市川太郎男氏（昭７、松中53回卒）秩父宮章受章

昭和56年（1981）　東京天馬会発足

昭和57年（1982）　７月10日㈯東京天馬会第一回が新宿「酒庵信州」に於て開催され20名が出席した。

昭和58年（1983）　中信高校駅伝（10月１日）に久しぶりに出場した。（薄川コース）

１区	小平	匡容	10K	７位　２°37′15″
２区	丸山	哲治	３K	
３区	上島	拡和	８K	
４区	青柳	聡	８K	
５区	坂井	啓悦	３K	
６区	青柳	知敏	５K	
７区	中島	倫夫	５K	

昭和61年（1986）　12年ぶりに三校対抗優勝（６月７日）
10月深志高校創立110周年に際し、日本陸上競技連盟より、長年の貢献に対し、感謝状の伝達があった。

昭和62年（1987）　三校対抗２連覇（６月13日）

昭和64年
平成１年（1989）　県高校駅伝（10月22日）長野
３位　２°21′47″　北信越大会出場権獲得。
１区　小田切徹州　10K　32′50″
２区　大木　丈夫　３K　９′45″

３区　板花　靖宏　８Ｋ　27′24″
４区　岩田　修一　８Ｋ　28′16″
５区　山本　英永　３Ｋ　10′07″
６区　斉藤　文彦　５Ｋ　17′01″
７区　赤羽　洋輔　５Ｋ　16′24″
北信越高校駅伝（11月26日）松本
15位　２°25′41″

平成４年（1992）
県高校駅伝（10月25日）松本に、深志高校女子チームが初出場した。
１区　矢崎　慶子　６Ｋ
２区　石曽根隆実　４Ｋ
３区　山浦　優美　３Ｋ
４区　山田　美貴　３Ｋ
５区　鎌倉　希　５Ｋ
２位　１°30′23″
日米ジュニア文化スポーツ交流大会（８月９日～20日）米国ワシントン州他に、藤森茂幸先生と篠原みずき（走幅跳）が参加した。

平成５年（1993）
日米ジュニア文化スポーツ交流大会（７月24日松本、８月14日アメリカ）に大矢陽一（100m）三代澤芳男（1500m）井澤心、栗原正憲、栗原大祐、大矢陽一（400Ｒ）以上松本大会
アメリカ大会には団長、藤森茂幸（深志11回卒）、コーチ小松茂美（深志23回卒）石曽根隆実（800m）、鎌倉希（800m）北原しのぶ（100H）、斉藤睦恵（100m）、斉藤美奈子（走幅跳）、等々力靖子（円盤投）が参加した。

平成６年（1994）
中信高校Ｉ.Ｈ（５月14日～15日）松本
10年ぶりに総合優勝。
第47回県選手権（９月10日－11日）長野
100m　大矢　陽一　10″73
200m　大矢　陽一　21″80
２冠。
翌年10″68まで記録をのばし深志初の100m、10秒台スプリンターが誕生した。
三校対抗陸上（８月６日）、昭和63年以降中断していたのを再開。深志が優勝した。
岡田陸上競技練習場（ウォーターフィールド）完成

平成８年（1996）
天馬会創始者、上島忠志先生（昭和20年、松中67回卒）ご逝去。享年67歳。昭和30年から昭和55年まで母校の陸上競技部の顧問、監督として多くの部員を育てられ、平成７年まで天馬会の事務局を担当された。

平成９年（1997）
11月、高橋節郎氏（昭７年、松中53回卒）文化勲章受賞。

平成12年（2000）
深志高校新校舎完成。

平成14年（2002）
第26回中信高校新人体育大会（９月）牧祐輝、リレー２種目を合わせ５冠。
200m（22″72）400m（50″01）400mH（55″28）、400mＲ（45″64）1600mＲ（３′28″09）

平成15年（2003）
創部90周年

記念事業のあらまし

１．記念式典・記念講演会・祝賀会の開催　〈期日：８月９日（土）〉

記念式典　　時間　午後１時～１時45分
　　会場　松本深志高校講堂

記念講演　　時間　午後２時～３時30分
　　会場　松本深志高校講堂
　　講師　藤森　昭一氏
　　演題　「昭和・平成　御代替わり・奉仕の回顧」
　　（日本赤十字社社長。環境庁次官・内閣官房副長官を経て宮内庁長官を務め、平成８年から現職。松本中学65回卒、東京天馬会会長）

祝賀会　　時間　午後５時～７時30分
　　会場　松本東急イン
　　松本市深志１－３－21（松本駅前）TEL（0263）36－0109
　　アトラクションとして、スライド上映・深志高校音楽部 OB「志音会」の皆さんの友情出演によるコンサート。

２．８校対抗競技大会の開催　〈期日：８月10日（日）〉

時間　午前10時～午後１時
会場　松本平広域公園陸上競技場　松本市今井3443　TEL57－2211
招待校
　旧制中学５校　長野高校・上田高校・諏訪清陵高校・伊那北高校・飯田高校
　松本市内２校　松本県ヶ丘高校・松商学園高校
競技種目；（男女）
（案）100m・400m・1500m※・４×100mリレー・４×400mリレー・対抗リレー※
　走り幅跳び※・走り高跳び※・槍投げ※・砲丸投げ※

３．現役補助

トレーニングマシーン

４．歴史資料の収集・展示

■資料等提供について

この度記念事業につき、資料提供をお願いしたところ、ご多用の中、大勢の会員から多種にわたりご協力をいただき、まことにありがとうございました。

今回、大正、昭和、平成の三時代の資料を拝見するにつけ、我が徒歩部、競技部の歴史の重さと、偉大な先輩の多さに驚きました。その後輩である私達は、いたずらに時代の波に流されることなく毎日を大切に生きなければと思います。

下記にご協力いただきました会員のお名前を載せて、お礼にかえます。物故会員のご遺族の皆様には多大なるご理解とご協力を賜りましたことを、心より御礼申し上げます。

資料収集・展示担当　平林国治

■資料提供者

氏名	卒業年度・回数
赤羽元之助	大７・松中39
飯沼　友員	大９・松中41
永井千馬太	大12・松中44
飯沼　正明	昭６・松中52
高橋　節郎	昭７・松中53
浜　　鉄夫	昭７・松中53
井川　由吉	昭12・松中58
中沢　文夫	昭13・松中59
飯沼　久文	昭17・松中63

氏名	卒業年度・回数
上島　忠志	昭20・松中67
宮下　立己	昭25・深志２
折井　隆夫	昭26・深志３
三沢　　昇	昭27・深志４
平林　国治	昭29・深志６
千野　恭武	昭29・深志６
上條　竹芳	昭31・深志８
久保田嘉信	昭31・深志８
横山　耕作	昭31・深志８

氏名	卒業年度・回数
吉原　貞夫	昭32・深志９
藤森　茂幸	昭34・深志11
宮島　義征	昭35・深志12
萩原　　清	昭44・深志21
井口　　彰	昭45・深志22
百瀬　勝敏	昭46・深志23
臼井　健一	昭63・深志40

あとがき

プログラムの編集を進めていくうちに、ご提供いただいた写真はできるだけ多く掲載して資料としても残せるのではないかと思い、このようなものとなりました。

90年の略史は「深志高校90年史」と雑誌「天馬」の記事から、競技会の記録と主要事項を記載しました。今後、情報収集につとめ、補完して参るつもりです。

お気づきの点、情報など引続きお寄せいただければ幸甚に存じます。

90周年の記念事業を通じ、伝統の重さと諸先輩ならびに天馬会員の皆様の陸上競技に寄せた情熱を肌で感じることができ、感謝の気持でいっぱいです。深甚なる敬意を表し心より御礼申しあげます。

実行委員会

委員長　上條　竹芳（深志８）
平林　國治（深志６）
深澤賢一郎（深志９）
藤森　茂幸（深志11）
久保田康文（深志17）
田内　正一（深志20）
水谷　安男（深志21）
百瀬　勝敏（深志23）
嶋田　　隆（深志28）
清水　是昭（深志36）
有賀　大成（現監督）

松本中学・松本深志高校陸上競技部　創部90周年記念

八校対抗陸上競技大会

期日　平成15年８月10日（日）
会場　松本市広域公園陸上競技場

〈開会式〉（10：00）

1．選手役員整列
2．部旗掲揚
3．開式通告
4．優勝杯返還
5．大会長挨拶
6．競技開始宣言
7．選手宣誓
8．主将交歓
9．諸連絡
10．閉式通告

〈閉会式〉（競技終了後）

1．選手役員整列
2．開式通告
3．成績発表
4．表彰
5．大会長挨拶
6．主将交歓
7．部旗降納
8．閉式通告

競　技　日　程

トラック競技

1	女	4×100mR	10：30
2	男	4×100mR	10：40
3	女	1500m	10：50
4	男	1500m	11：00
5	女	400m	11：20
6	男	400m	11：30
7	女	100m	11：40
8	男	100m	11：50
9	女	4×400mR	12：20
10	男	4×400mR	12：30
11		対校リレー	12：50

フィールド競技

跳躍

1	女	走幅跳	10：30
2	男	走幅跳	10：30
3	女	走高跳	11：30
4	男	走高跳	11：30

投擲

1	女	砲丸投	10：30
2	男	砲丸投	10：30
3	女	槍投	11：30
4	男	槍投	11：30

申し合わせ事項

1．競技は2003年度日本陸上競技連盟規則および本申し合わせ事項によって行う。
2．招集時間はトラック競技を開始15分前、フィールド競技を20分前とする。
3．対抗競技の、トラック競技は同一組で、フィールド競技は６回試技とする。
4．オープン参加者は別のナンバーカードをつける。
5．走高跳びのバーの上げ方
　男子１m40～５センチずつあげる。　女子１m10～５センチずつ上げる。
6．対抗得点は、１位８点　２位７点…　７位２点　８位１点とし、総合得点は男女の合計とし、３位まで表彰する。
7．対抗リレーは2000mとし、男女を問わず何人でも構わない。また、一人何回走っても良い。４×400mリレー方式で、１周と４分の１でオープンとする。バトンパスは後走チームを妨害しないように、第２レーンより外レーンで行う。
8．審判員が不足しているので、各校補助員等で、ご協力願いたい。

競　技　役　員

大　会　長　上　條　竹　芳
総　　務　藤　森　茂　幸
総　務　員　久保田　康　文　　嶋　田　　隆
　清　水　是　昭　　有　賀　大　成
技術総務（公式計測）　小　松　茂　美
審　判　長　平　林　國　治（トラック）
　小　林　繁　人（フィールド）
アナウンサー　宮　島　義　征
　藤　森　茂　幸（兼）
記　録　員　林　　嘉久夫
　逢　沢　道　澄　　（深　志）
情報処理、写真判定　丸　山　新　吉
　加　藤　　博
　三代澤　芳　男　　（深　志）
競技者係　中　村　晴　夫　　（県ヶ丘）
表　彰　係　深　沢　賢一郎

周回記録　赤　羽　洋　輔
用器具係　望　月　勝　夫（松商、県ヶ丘、深志）
監　察　員　上　條　竹　芳　　矢　口　千　秋
　田　内　正　一　　百　瀬　勝　敏
　清　水　是　昭　　上　條　尚　平
　柴　田　大　樹　　五　味　俊太郎
　降　旗　征一郎
スターター　勝　野　仁　深　　植　松　武　昭
　折　井　隆　夫　　（松　商）
出　発　係　臼　井　健　一
　田　中　將　博　　（松　商）
跳躍審判員　有　賀　大　成
　中　原　信　一　　（県ヶ丘）
投擲審判員　百　瀬　　貴　　吉　田　昭　男
　吉　原　貞　夫　　（深　志）

男子100m

長野県記録　10”46　武田　　満（国士舘大）　平８
県高校記録　10”50　中津　敦喜（飯　　田）　昭63

決　勝　（±　　m）

① open 成沢　貴浩（上　　田）（　）＿＿＿＿
② 414 中村　哲也（伊 那 北）（　）＿＿＿＿
③ 3106 山崎　雅史（長　　野）（　）＿＿＿＿
④ 107 両角　俊亮（諏訪清陵）（　）＿＿＿＿
⑤ 2464 宮川　佳和（松商学園）（　）＿＿＿＿
⑥ 564 宮下　朋之（飯　　田）（　）＿＿＿＿
⑦ 2308 米倉　拓也（松本県ヶ丘）（　）＿＿＿＿
⑧ 2242 望月　直樹（松本深志）（　）＿＿＿＿
⑨ 1781 鈴木　　隼（上　　田）（　）＿＿＿＿

open　１組　（±　　m）

① 今井　総慎（上　　田）（　）＿＿＿＿
② 2248 板花　啓太（松本深志）（　）＿＿＿＿
③ 1784 清住　浩史（上　　田）（　）＿＿＿＿
④ 内川　幸貴（松商学園）（　）＿＿＿＿
⑤ 2229 赤羽　研二（松本深志）（　）＿＿＿＿
⑥ 高橋　隼人（諏訪清陵）（　）＿＿＿＿
⑦ 1122 大島　将也（長　　野）（　）＿＿＿＿
⑧ 2241 花岡　　慧（松本深志）（　）＿＿＿＿
⑨ 2498 笠井　純孝（松商学園）（　）＿＿＿＿

男子400m

長野県記録　46”98　塚田　英彦（上田東高）　平５
県高校記録　同上

決　勝

①　（　　）（　）＿＿＿＿
② 589 牧野　穂高（飯　　田）（　）＿＿＿＿
③ 2284 中山　陽平（松本県ヶ丘）（　）＿＿＿＿
④ 2232 牧　　祐輝（松本深志）（　）＿＿＿＿
⑤ 410 加納　淳起（伊 那 北）（　）＿＿＿＿
⑥ 1769 佐野　祐太（上　　田）（　）＿＿＿＿
⑦ 113 小池　峰幸（諏訪清陵）（　）＿＿＿＿
⑧ 1112 丸山　　瑛（長　　野）（　）＿＿＿＿
⑨ 2461 篠原　槙介（松商学園）（　）＿＿＿＿

open

①　（　　）（　）＿＿＿＿
② 2494 関原　卓也（松商学園）（　）＿＿＿＿
③ 414 中村　哲也（伊 那 北）（　）＿＿＿＿
④ 別府　　響（上　　田）（　）＿＿＿＿
⑤ 土田　　実（諏訪清陵）（　）＿＿＿＿
⑥ 2496 内山　幹雄（松商学園）（　）＿＿＿＿
⑦ 3106 山崎　雅史（長　　野）（　）＿＿＿＿
⑧　（　　）（　）＿＿＿＿
⑨　（　　）（　）＿＿＿＿

男子1500m

長野県記録　３’38”49　佐藤　清治（佐久長聖高）　平11
県高校記録　同上

決　勝

① open 若林　賢司（上　　田）（　）＿＿＿＿
② open 荒井　輝久（松本県ヶ丘）（　）＿＿＿＿
③ open 舞原　優貴（松商学園）（　）＿＿＿＿
④ open 田中　友紀（飯　　田）（　）＿＿＿＿
⑤ 1771 古市　勇斗（上　　田）（　）＿＿＿＿
⑥ 2462 中村　祐紀（松商学園）（　）＿＿＿＿
⑦ 588 原　　拓実（飯　　田）（　）＿＿＿＿
⑧ 3100 池田　悠記（長　　野）（　）＿＿＿＿
⑨ 2297 青柳　和也（松本県ヶ丘）（　）＿＿＿＿
⑩ 391 大前　誠治（伊 那 北）（　）＿＿＿＿
⑪ 105 長田　英俊（諏訪清陵）（　）＿＿＿＿
⑫ 2231 坂口　大輔（松本深志）（　）＿＿＿＿
⑬ open 三代澤芳男（松本深志）（　）＿＿＿＿
⑭ open 島津　直弥（松本深志）（　）＿＿＿＿
⑮ open 荻原　　遼（上　　田）（　）＿＿＿＿

open

① 和田　泰正（松本深志）（　）＿＿＿＿
② 吉沢　　挙（上　　田）（　）＿＿＿＿
③ 2470 荒井　　大（松商学園）（　）＿＿＿＿
④ 西沢　千父（松本深志）（　）＿＿＿＿
⑤ 上條　尚平（松本深志）（　）＿＿＿＿
⑥ 2278 滝澤　大地（松本県ヶ丘）（　）＿＿＿＿
⑦ 2236 中村　志臣（松本深志）（　）＿＿＿＿
⑧ 2240 浅川　　健（松本深志）（　）＿＿＿＿
⑨ 2239 柴田　拓哉（松本深志）（　）＿＿＿＿
⑩ 別府　　響（上　　田）（　）＿＿＿＿
⑪ 2238 小林　優太（松本深志）（　）＿＿＿＿
⑫ 2243 羽生田智彦（松本深志）（　）＿＿＿＿
⑬ 宮田　祐輔（諏訪清陵）（　）＿＿＿＿
⑭ 2245 北沢　太郎（松本深志）（　）＿＿＿＿
⑮ 2247 上條　隆志（松本深志）（　）＿＿＿＿
⑯ 2249 田中龍之介（松本深志）（　）＿＿＿＿
⑰ 2252 籠田　　実（松本深志）（　）＿＿＿＿
⑱ 2251 小出　征史（松本深志）（　）＿＿＿＿
⑲ 2250 笹川　貴史（松本深志）（　）＿＿＿＿

男子４×100ｍＲ

決　勝

② 松本県ヶ丘 2308 米倉　拓也
2317 山崎　勇樹
2284 中山　陽平
2310 荒井　輝久
2296 小平　治樹
2309 佐藤　崇文（　）＿＿＿＿

③ 飯　　田 589 牧野　穂高
565 桃澤　輝
562 宮脇　大輔
564 宮下　朋之
（　）＿＿＿＿

④ 上　　田 成澤　貴浩
今井　総慎
1784 清住　浩史
1776 石塚　元
1781 鈴木　隼
1783 佐野　健二（　）＿＿＿＿

⑤ 伊　那　北 征矢　悠
410 加納　淳起
420 小口　貴晃
黒沢　淳
倉田　秀樹
天野　達郎（　）＿＿＿＿

⑥ 松本深志 2242 望月　直樹
2241 花岡　慧
2248 板花　啓太
2244 太田　将貴
2237 古田　然
2246 畠山　雄太（　）＿＿＿＿

⑦ 長　　野 3106 山崎　雅史
大島　将也
1112 丸山　瑛
1124 上原進太郎
3107 田中　秀幸
3100 池田　悠記（　）＿＿＿＿

⑧ 松商学園 2464 宮川　佳和
2468 務臺　晃司
2463 柳本　晋輔
2472 内川　幸貴
2500 八木　直
2499 吉田　耕治（　）＿＿＿＿

⑨ 諏訪清陵 佐藤　友哉
田中悠一郎
107 両角　俊亮
増田　隆秀
立石　啓介
112 兼山　拓也（　）＿＿＿＿

男子４×400ｍＲ

決　勝

② 松本深志 2231 坂口　大輔
2232 牧　祐輝
2240 浅川　健
2253 島津　直弥
2243 羽生田智彦
2247 上條　隆志（　）＿＿＿＿

③ 諏訪清陵 宮澤　綾太
立石　啓介
佐藤　友哉
田中悠一郎
107 両角　俊亮
田中　一希（　）＿＿＿＿

④ 松商学園 2461 篠原　槙介
2462 中村　祐紀
2467 中嶋廣多郎
2463 柳本　晋輔
2473 樋口　司幸
（　）＿＿＿＿

⑤ 上　　田 1769 佐野　祐太
別府　響
1784 清住　浩史
成澤　貴浩
1781 鈴木　隼
1776 石塚　元（　）＿＿＿＿

⑥ 長　　野 1112 丸山　瑛
3106 山崎　雅史
3107 田中　秀幸
大島　将也
1124 上原進太郎
3100 池田　悠記（　）＿＿＿＿

⑦ 松本県ヶ丘 2308 米倉　拓也
2296 小平　治樹
2284 中山　陽平
2317 山崎　勇樹
2298 吉池　弘樹
2312 島津　浩貴（　）＿＿＿＿

⑧ 飯　　田 588 原　拓実
562 宮脇　大輔
589 牧野　穂高
田中　友紀
（　）＿＿＿＿

⑨ 伊　那　北 410 加納　淳起
倉田　秀樹
中西　洸司
414 中村　哲也
天野　達郎
黒沢　淳（　）＿＿＿＿

男子走高跳

長野県記録　吉田　　剛（仙 台 大）　2m18　平14
県高校記録　小柳　和朗（中野実高）　2m17　平2

決　勝

順	NO	氏　名	所　属	m	m	m	m	m	m
1	2471	島崎　謙次	松 商 学 園						
2		小林　　豊	長　　野						
3	2294	村澤　大輔	松本県ヶ丘						
4	2254	田中　泰裕	松 本 深 志						
5	565	桃沢　　輝	飯　　田						
6		藤森　将史	諏 訪 清 陵						
7	open	青柳　和也	松本県ヶ丘						
8									

男子走幅跳

長野県記録　松川　　忍（東 海 大）　7m83　平4
県高校記録　伊藤　健一（飯 田 高）　7m51　平6

決　勝

順	NO	氏　名	所　属	1回目	2回目	3回目	4回目	5回目	6回目	最高記録
1	3107	田中　秀幸	長　　野	m (±　)	m (±　)	m (±　)	m (±　)	m (±　)	m (±　)	m (±　)
2	2253	島津　直弥	松 本 深 志	m (±　)	m (±　)	m (±　)	m (±　)	m (±　)	m (±　)	m (±　)
3	410	加納　淳起	伊　那　北	m (±　)	m (±　)	m (±　)	m (±　)	m (±　)	m (±　)	m (±　)
4	112	兼山　拓也	諏 訪 清 陵	m (±　)	m (±　)	m (±　)	m (±　)	m (±　)	m (±　)	m (±　)
5	2497	関　　竜司	松 商 学 園	m (±　)	m (±　)	m (±　)	m (±　)	m (±　)	m (±　)	m (±　)
6	1784	清住　浩史	上　　田	m (±　)	m (±　)	m (±　)	m (±　)	m (±　)	m (±　)	m (±　)
7	565	桃沢　　輝	飯　　田	m (±　)	m (±　)	m (±　)	m (±　)	m (±　)	m (±　)	m (±　)
8	2317	山崎　勇樹	松本県ヶ丘	m (±　)	m (±　)	m (±　)	m (±　)	m (±　)	m (±　)	m (±　)

open

順	NO	氏　名	所　属	1回目	2回目	3回目	記録			
9		名取　和彦	長　　野	m (±　)	m (±　)	m (±　)	m (±　)			
10		田中　將博	松 本 深 志	m (±　)	m (±　)	m (±　)	m (±　)			
11	2474	佐藤　勇貴	松 商 学 園	m (±　)	m (±　)	m (±　)	m (±　)			
12	2298	吉池　弘樹	松本県ヶ丘	m (±　)	m (±　)	m (±　)	m (±　)			
13		臼井　健一	松 本 深 志	m (±　)	m (±　)	m (±　)	m (±　)			
14		池田　圭吾	長　　野	m (±　)	m (±　)	m (±　)	m (±　)			
15		伊藤　智広	諏 訪 清 陵	m (±　)	m (±　)	m (±　)	m (±　)			
16		西沢　千父	松 本 深 志	m (±　)	m (±　)	m (±　)	m (±　)			
17	2475	竹内　知之	松 商 学 園	m (±　)	m (±　)	m (±　)	m (±　)			

少年男子砲丸投

長野県記録
県高校記録　15.82　三浦　　理（篠ノ井高）　平３

順	NO	氏　名	所　属	１回目	２回目	３回目	４回目	５回目	６回目	記録
1		中村　文宣	諏訪清陵							
2	1783	佐野　健二	上　　田							
3	2294	村澤　大輔	松本県ヶ丘							
4	562	宮脇　大輔	飯　　田							
5	2244	太田　将貴	松本深志							
6	2466	六川　貴弘	松商学園							
7	420	小口　貴晃	伊那北							
8		友田　利夫	長　　野							

open

順	NO	氏　名	所　属	１回目	２回目	３回目	記録			
9		名取　和彦	長　　野							
10	2296	小平　治樹	松本県ヶ丘							
11		松野　太樹	長　　野							
12	2312	島津　浩貴	松本県ヶ丘							
13		今井　総慎	上　　田							
14		小口　　裕	諏訪清陵							
15	2317	山崎　勇樹	松本県ヶ丘							
16		池田　圭吾	長　　野							
17	2298	吉池　弘樹	松本県ヶ丘							

男子やり投

長野県記録　67.34　田中　完次（大北陸協）　平９
県高校記録　62.58　小林　　強（上田東高）　平１

順	NO	氏　名	所　属	１回目	２回目	３回目	４回目	５回目	６回目	記録
1	403	伊藤　晋平	伊那北							
2	1124	上原進太郎	長　　野							
3		藤森　将史	諏訪清陵							
4	2473	樋口　司幸	松商学園							
5	562	宮脇　大輔	飯　　田							
6	2309	佐藤　崇文	松本県ヶ丘							
7	2237	古田　　然	松本深志							
8	1776	石塚　　元	上　　田							

open

順	NO	氏　名	所　属	１回目	２回目	３回目	記録			
9	2244	太田　将貴	松本深志							
10		小林　勝也	諏訪清陵							
11		松野　太樹	長　　野							
12	410	加納　淳起	伊那北							
13	2231	坂口　大輔	松本深志							
14		友田　利夫	長　　野							
15	420	小口　貴晃	伊那北							

女子100m

長野県記録　12”00　中野真由美（中 京 大）　昭59
県高校記録　12”09　中野真由美（小　　諸）　昭56

決　勝　（±　　m）

①　　（　　）（　）＿＿＿＿
② 1801 宮澤　美佳（松本県ヶ丘）（　）＿＿＿＿
③ 419 木下　由衣（飯　　田）（　）＿＿＿＿
④ 1429 清水　未来（上　　田）（　）＿＿＿＿
⑤ 273 馬場　　梓（伊 那 北）（　）＿＿＿＿
⑥ 1778 細野奈津美（松本深志）（　）＿＿＿＿
⑦ 815 若林真理恵（長　　野）（　）＿＿＿＿
⑧ 1940 水谷　仁美（松商学園）（　）＿＿＿＿
⑨ 76 関　　郁恵（諏訪清陵）（　）＿＿＿＿

女子400m

長野県記録　55”07　竹内　昌子（福 島 大）　平14
県高校記録　55”74　小松　保子（岡 谷 東）　昭57

決　勝

①　　（　　）（　）＿＿＿＿
② 1785 細川　　舞（松本深志）（　）＿＿＿＿
③ 84 小口　七海（諏訪清陵）（　）＿＿＿＿
④ 1926 田中　麻貴（松商学園）（　）＿＿＿＿
⑤ 1425 和田　葉子（上　　田）（　）＿＿＿＿
⑥ 816 宮下　麻理（長　　野）（　）＿＿＿＿
⑦ 420 今牧　美幸（飯　　田）（　）＿＿＿＿
⑧ 1794 丸山かおる（松本県ヶ丘）（　）＿＿＿＿
⑨ open 上條　智代（松本県ヶ丘）（　）＿＿＿＿

女子1500m

長野県記録　4’23”10　土屋　智美（長野吉田高）　平14
県高校記録　同上

決　勝

①　　（　　）（　）＿＿＿＿
② 418 福與　有紀（飯　　田）（　）＿＿＿＿
③ 1799 長瀬　瑞恵（松本県ヶ丘）（　）＿＿＿＿
④ 1782 上條　絵里（松本深志）（　）＿＿＿＿
⑤ 276 登内　裕香（伊 那 北）（　）＿＿＿＿
⑥ 90 牛山小百合（諏訪清陵）（　）＿＿＿＿
⑦ 1427 林　　瑠衣（上　　田）（　）＿＿＿＿
⑧ 817 関塚　美貴（長　　野）（　）＿＿＿＿
⑨ 1922 原田　　育（松商学園）（　）＿＿＿＿
⑩ open 小口　美佳（松本県ヶ丘）（　）＿＿＿＿
⑪ open 北原　美樹（飯　　田）（　）＿＿＿＿

女子４×100ｍＲ

決　勝

② 伊　那　北　273 馬場　梓
276 登内　裕香
274 高山　花織
275 森田　志歩
(　)＿＿＿＿

③ 飯　　田　416 北原　美樹
420 今牧　美幸
417 安藤　香織
418 福與　有紀
419 木下　由衣
(　)＿＿＿＿

④ 松本県ヶ丘 1801 宮澤　美佳
中村　仁美
1794 丸山かおる
1802 宮澤　美貴
竹田　明恵
1798 砂原　美波 (　)＿＿＿＿

⑤ 松 本 深 志 1778 細野奈津美
1783 田中　友恵
1782 上條　絵里
1785 細川　　舞
(　)＿＿＿＿

⑥ 諏 訪 清 陵　90 牛山小百合
92 林　　陽子
88 田口はるか
83 早川　蕗子
有賀　智美
小口　昌子 (　)＿＿＿＿

⑦ 上　　田 1423 秋山　広美
1425 和田　葉子
1428 池田ちはる
1429 清水　未来
1424 宮原　有香
(　)＿＿＿＿

⑧ 長　　野　塩入　敦子
816 宮下　麻理
815 若林真理恵
817 関塚　美貴
(　)＿＿＿＿

⑨ 松 商 学 園 1940 水谷　仁美
1926 田中　麻貴
1936 藤沢　由佳
1934 滝澤　千尋
1925 北澤　美和
(　)＿＿＿＿

女子４×400ｍＲ

決　勝

② 上　　田　鶴岡　想子
1429 清水　未来
1423 秋山　広美
1427 林瑠　　衣
大村　明恵
1425 和田　葉子 (　)＿＿＿＿

③ 松 商 学 園 1947 小林　冴子
1923 小澤　麻耶
1942 北澤　　梓
1924 中川　沙紀
1922 原田　　育
1930 中野　奈月 (　)＿＿＿＿

④ 長　　野　塩入　敦子
817 関塚　美貴
815 若林真理恵
816 宮下　麻理
(　)＿＿＿＿

⑤ 飯　　田　416 北原　美樹
420 今牧　美幸
417 安藤　香織
418 福與　有紀
419 木下　由衣
(　)＿＿＿＿

⑥ 諏 訪 清 陵　90 牛山小百合
小口　昌子
83 早川　蕗子
76 関　　郁恵
88 田口はるか
84 小口　七海 (　)＿＿＿＿

⑦ 松 本 深 志 1778 細野奈津美
1783 田中　友恵
1782 上條　絵里
1785 細川　　舞
(　)＿＿＿＿

⑧ 松本県ヶ丘 1794 丸山かおる
1779 小口　美佳
1799 長瀬　瑞恵
1796 上條　智代
竹田　明恵
(　)＿＿＿＿

⑧ 伊　那　北　273 馬場　梓
276 登内　裕香
274 高山　花織
275 森田　志歩
(　)＿＿＿＿

女子走高跳

長野県記録　屋ヶ田直美（中 央 大）　1ｍ81　昭59
県高校記録　上原久美恵（岡谷東高）　1ｍ77　昭52

決　勝

順	NO	氏　名	所　属	m	m	m	m	m	m
1	815	若林真理恵	長　　野						
2	1783	田中　友恵	松 本 深 志						
3	274	高山　花織	伊　那　北						
4	83	早川　蕗子	諏 訪 清 陵						
5	1929	伊藤　和佳	松 商 学 園						
6	1423	秋山　広美	上　　田						
7	1798	砂原　美波	松本県ヶ丘						
8	417	安藤　香織	飯　　田						
9	open	堀内　悠貴	松本県ヶ丘						
10	open	細川　　舞	松 本 深 志						

女子走幅跳

長野県記録　湶　　純江（長野スズキ）　6ｍ41　昭51
県高校記録　清水　美輝（松本県ヶ丘高）　6ｍ02　昭57

決　勝

順	NO	氏　名	所　属	１回目	２回目	３回目	４回目	５回目	６回目	最高記録
1	1802	宮澤　美貴	松本県ヶ丘	m (±　)	m (±　)	m (±　)	m (±　)	m (±　)	m (±　)	m (±　)
2	419	木下　由衣	飯　　田	m (±　)	m (±　)	m (±　)	m (±　)	m (±　)	m (±　)	m (±　)
3	1783	田中　友恵	松 本 深 志	m (±　)	m (±　)	m (±　)	m (±　)	m (±　)	m (±　)	m (±　)
4	275	森田　志歩	伊　那　北	m (±　)	m (±　)	m (±　)	m (±　)	m (±　)	m (±　)	m (±　)
5	88	田口はるか	諏 訪 清 陵	m (±　)	m (±　)	m (±　)	m (±　)	m (±　)	m (±　)	m (±　)
6	1424	宮原　有香	上　　田	m (±　)	m (±　)	m (±　)	m (±　)	m (±　)	m (±　)	m (±　)
7	816	宮下　麻理	長　　野	m (±　)	m (±　)	m (±　)	m (±　)	m (±　)	m (±　)	m (±　)
8	1934	瀧澤　千尋	松 商 学 園	m (±　)	m (±　)	m (±　)	m (±　)	m (±　)	m (±　)	m (±　)

女子砲丸投

長野県記録　13.7　鷹野　絹子（東京女子体育大）　昭52
県高校記録　12.8　星野　直美（篠ノ井高）　昭59

順	NO	氏　名	所　属	1回目	2回目	3回目	4回目	5回目	6回目	記録
1	1423	秋山　広美	上　田							
2	1939	太田　和美	松商学園							
3	1795	太田　舞子	松本県ヶ丘							
4	816	宮下　麻理	長　野							
5	416	北原　美樹	飯　田							
6			伊那北							
7	92	林　陽子	諏訪清陵							
8	1782	上條　絵里	松本深志							

女子やり投

長野県記録　56.33　山本　晴美（長野市役所）　平11
県高校記録　43.22　竹重　舞（佐久長聖高）　平11

順	NO	氏　名	所　属	1回目	2回目	3回目	4回目	5回目	6回目	記録
1			松商学園							
2	815	若林真理恵	長　野							
3	1778	細野奈津美	松本深志							
4	417	安藤　香織	飯　田							
5	92	林　陽子	諏訪清陵							
6	1428	池田ちはる	上　田							
7	1826	村石都希子	松本県ヶ丘							
8			伊那北							

成績一覧表

順位																	
		深志	小計	県ヶ丘	小計	松商	小計	長野	小計	上田	小計	清陵	小計	伊那北	小計	飯田	小計
100m	男																
	女																
400m	男																
	女																
1500m	男																
	女																
4 ×100m R	男																
	女																
4 ×400m R	男																
	女																
走高跳	男																
	女																
走幅跳	男																
	女																
砲丸投	男																
	女																
槍投	男																
	女																
対校リレー																	
合　　計																	

各界に雄飛する
天馬会の
アスリートたち

日本赤十字社
社長 藤森昭一
〒一〇五-八五二一
東京都港区芝大門一丁目一番三号
電話 〇三(三四三八)一三一一(代表)

日本芸術院会員
東京芸術大学名誉教授
髙橋節郎
自宅 〒一七八-〇〇六一
東京都練馬区大泉学園町八丁目八-三
電話・FAX 〇三(三九二五)五一一〇

医学博士 上條信郎
住所 諏訪市湖岸通り一ノ六ノ七
TEL 〇二六六(五八)三五二〇

医学博士 前澤正久
内科 小児科 前澤医院
松本市寿北七-五-六
電話(〇二六三)五八-二四三二

元松本市筑摩野中学校長
中澤文夫
〒三九〇-〇二二一
松本市里山辺二九〇五
電話(〇二六三)三五-九一四四

医学博士
山田哲郎
山田医院
長野県南安曇郡豊科町大字豊科627-1の2
〒399-82 電話 0263-72-3207
FAX 0263-72-3486

MIZOUE
医療法人
みぞうえ内科医院
理事長 溝上長男
〒390-0871 長野県松本市桐2-5-5
TEL.0263(33)5900
FAX.0263(32)7748

元 筑波大学教授

医学博士

伊藤　朗

茨城大学名誉教授

農学博士　丹　羽　　勝

〒300-1151 茨城県稲敷郡阿見町荒川沖1807-2-501
TEL/FAX：029－843－5408
Eメール：niwa@intio.or.jp

信州松本お城で持たぬ
松中（深志）健児の意気でもつ
松中（深志）健児は天下の花よ
文武鍛えし　美青年

AQUA-LUNG®

相談役
上　島　章　生

日本アクアラング株式会社

〒243
厚木市温水２２２９番４号
自宅 〒248
鎌倉市手広１４２１－８

PHONE:(0462) 47-3222
FAX :(0462) 47-3225
PHONE: (0467) 32-5045

小林歯科医院

小　林　栄　介

診療所 松本市新村一九八四－四
電話 〇二六三－四〇－〇八八七
FAX 〇二六三－四〇－〇八八九

日本オートパーク株式会社

専務取締役　石　山　盛　也

本社 〒105-0003 東京都港区西新橋一－十一－三
虎ノ門アサヒビル九階
電話 東京03(三五〇二)三九八一
FAX 03(三五八一)九〇三九
E-mail:s.isiyama@nihonautopark.co.jp

辯護士　久　保　田　嘉　信

久保田法律事務所
〒三九〇-〇八一一
松本市中央三丁目六番三号
TEL(〇二六三)三二-〇六一〇
FAX(〇二六三)三二-五五二六
E-mail:lyjkku-5317c@ap.wakwak.com

島根医科大学病理学講座
教授 原田孝之
第二病理学教室
出雲市塩冶町八九・一
〒六九三-八五〇一
TEL(〇八五三)二〇-二一四一、二一四四
FAX(〇八五三)二〇-二一四〇

南安曇陸上競技協会会長
元堀金中学校長
宮島義征
〒三九九-八二〇五
南安曇郡豊科町豊科二六四四-一〇
電話(〇二六三)七二-一九五二

中日新聞 松本ホームサービス
MATUMOTO・HOME・SERVICE
代表取締役
上條泉
㈱中日ホームサービス社
松本市本庄二丁目三-十八
TEL(〇二六三)(35)二六六〇(代)
FAX(〇二六三)(35)〇八五六番
http://www.cmhs.co.jp

東京八丁堀法律事務所
弁護士 橋本副孝
事務所 〒104-0032 東京都中央区八丁堀二丁目二三番一号 エンパイヤビル八階
電話 〇三(三五五五)三〇五一番(代)
FAX 〇三(三五五五)八二七〇番
自宅 〒113-0021 東京都文京区本駒込二丁目四番七号
電話 〇三(五九四〇)五四二一番

参議院議員
池口修次
民主党
事務所 東京都千代田区永田町二丁目一ノ一
〒100-8962 参議院議員会館七三二号室
電話 〇三(三五〇八)八七三二番(直通)
〇三(三五八一)三一一一番(代表)
FAX 〇三(五五一二)二七三二番

キッセイ薬品工業株式会社
取締役 人事部長 降旗征一郎
本社 〒399-8710 松本市芳野一九番四八号
ダイヤルイン(〇二六三)二五-九八四一
FAX(〇二六三)二八-五二〇七

Nagano
監査役
矢崎弘道
株式会社ナガノトマト
長野県松本市芳川村井町223 〒399-8712
TEL:0263-58-2288(代表) FAX:0263-58-3332

せきクリニック
SEKI CLINIC せきクリニック
院長 関学
〒390-0825 長野県松本市並柳2丁目13-1
TEL(0263)24-0355 FAX(0263)24-0366

野村法律事務所

弁護士　野　村　　尚

〒390-0876 松本市開智２丁目２番５号
TEL (0263) 33－6666㈹
FAX (0263) 34－2468
E-mail:fwng8952@mb.infoweb.ne.jp

龍土綜合法律事務所

弁護士　松　島　　洋

〒106-0032 東京都港区六本木７丁目８番25号
リュード六本木702号室
電話 (03) 3423－2689
FAX (03) 3401－6194

砂田歯科医院

歯学博士
口腔外科学会
認定医　砂　田　　修

勤務先
〒398 長野県大町市高見町三一四〇
電話（〇二六一）二二―〇六四八
FAX（〇二六一）二三―〇六四八

蜻蛉（あきつ）ヶ丘の学舎（まなびや）に
我等が自治の誇りあり
深志健児断じて行け
行け選手の意気高し
守れ蜻蛉
栄えある蜻蛉

ご協賛いただいた同窓会・企業

深志同窓会会長
株式会社林友　取締役会長
穂　苅　甲子男

〒三九〇―〇八六一　松本市蟻ケ崎三―八―一
松本深志高等学校
電話（〇二六三）三二―〇〇〇三
FAX（〇二六三）三四―六一〇二
〒三九〇―〇八一四　松本市本庄一―一七―一一
電話（〇二六三）三五―一二三二
FAX（〇二六三）三五―一二九一

過去・現在・未来…「健康」は人類にとって
常に大きなテーマです。
キッセイ薬品は「人々の健康」のために、
独創的な医薬品を研究開発していきます。
明日の健康を見つめる
キッセイ薬品工業株式会社

わたしたちのまち…天然ガス
松本ガスは
天然ガスを通じて
環境保全に努めます
豊かで美しい松本のために…

みらい　ステキ
天然ガス
松本ガス
松本市渚2-7-9 ☎0263(25)6060㈹

祝

松中・深志陸上競技部　創部90周年

マルマツ株式会社

〒390-8615 長野県松本市大手1丁目５番５号
TEL 0263－34－3300　FAX 0263－36－2549
E-mail : k-matsuo@marumatsu.jp

電算印刷株式会社

長野県松本市筑摩１-11-30　〒390-0821
TEL263-25-4329　FAX0263-25-9849
E-mail densan-p@avis.ne.jp
◆東京営業所◆
千代田区神田錦町１-14市村ビル　〒101-0054
TEL03-3294-8094　FAX03-3294-6234
◆八王子営業所◆
八王子市絹ヶ丘２-47-７　〒192-0912
TEL0426-37-5035　FAX0426-35-3791

わさび・野沢菜　食品加工

長野県南安曇郡豊科町大字豊科4932
株式会社 マル井
TEL 0263-72-2562

ISO9001
認証取得
建設コンサルタント
株式会社アンドー

本社・松本支店：〒390-0851　長野県松本市島内3481-１
Tel.0263-48-0480　Fax.0263-48-0009

名門の味
みずしろ
水城

株式会社 水城漬物工房
東町本店　松本市大手４-12-16
Tel：0263-33-2310㈹　Fax：0263-33-2595
0120-32-4681

明治31年創業　美しさを創るきものの専門店

染・織　三大

本町・同心小路かど　松本市中央２-３-18　Tel.32-0036

天　馬　の　歌

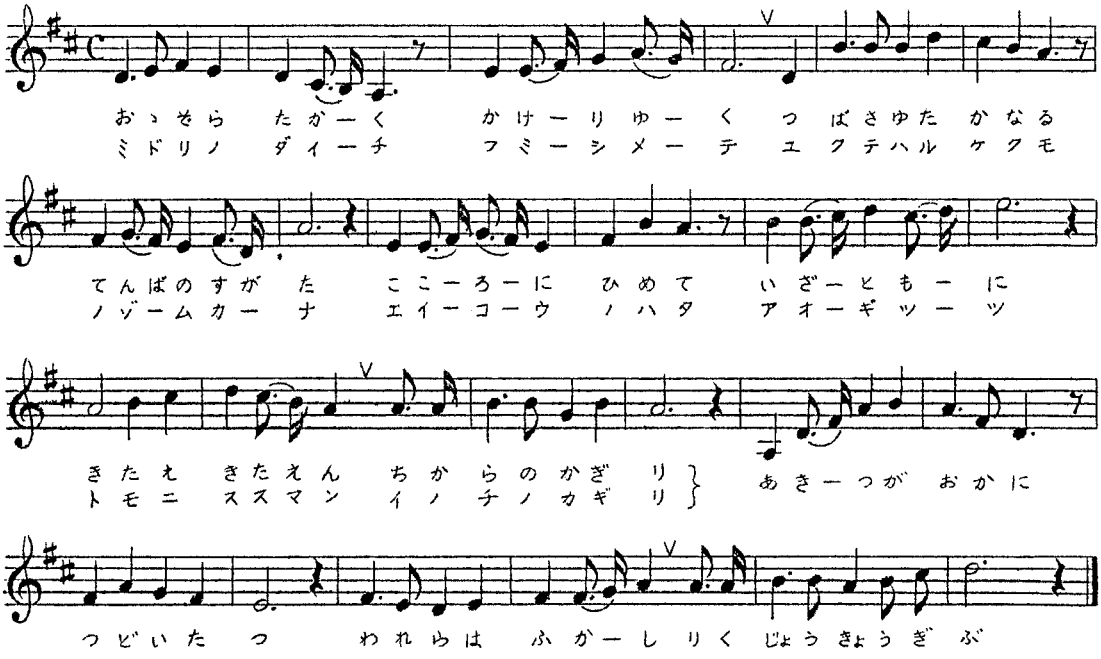

松本深志陸上競技部

天　馬　の　歌

一、大空高く翔(かけ)りゆく
翼ゆたかなる　天馬の姿
心に秘めて　いざともに
鍛え鍛えん力の限り
蜻蛉(あきつ)が丘に集い立つ
我等は深志陸上競技部

二、緑の大地踏みしめて
前途(ゆくて)はるけくも望むかな
栄光の旗　仰ぎつつ
共に進まん生命の限り
蜻蛉が丘に集い立つ
我等は深志陸上競技部

（一九六五・一一・三）